

PROSTAT KANSERİNE

MULTİDİSİPLİNER YAKLAŞIM: TANIDAN TEDAVİYE GÜNCEL UYGULAMALAR



09 Mayıs 2026

Ege Üniversitesi Muhittin Erel Amfisi,
Bornova-İzmir



PROSTAT KANSERİNE MULTİDİSİPLİNER YAKLAŞIM:

TANIDAN TEDAVİYE GÜNCEL UYGULAMALAR



09 Mayıs 2026

Ege Üniversitesi Muhittin Erel Amfisi, Bornova-İzmir

KURULLAR



TÜRKİYE NÜKLEER TIP DERNEĞİ YÖNETİM KURULU

BAŞKAN

Dr. Elif ÖZDEMİR

GENEL SEKRETER

Dr. Özlem ÖZMEN

SAYMAN

Dr. M. Özdeş EMER

ÜYELER

Dr. Tunç ÖNEŞ

Dr. Yasemin ŞANLI

Dr. Çiğdem SOYDAL

Dr. Nalan ALAN

PROSTAT KANSERİNE MULTİDİSİPLİNER YAKLAŞIM: TANIDAN TEDAVİYE GÜNCEL UYGULAMALAR

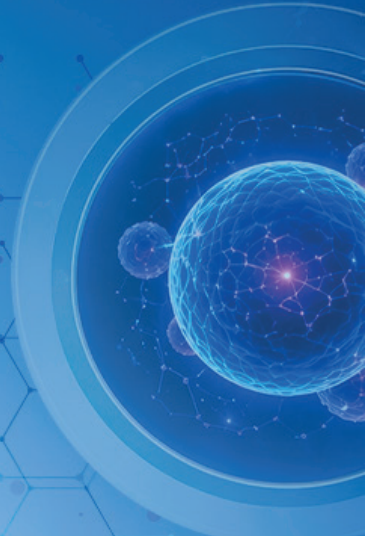

09 Mayıs 2026

Ege Üniversitesi Muhittin Erel Amfisi, Bornova-İzmir

GENEL BİLGİLER

TOPLANTI YERİ

Ege Üniversitesi Muhittin Erel Amfisi,
Bornova-İzmir

KAYIT

Kontenjan dahilinde ücretsizdir.

SEKRETERYA HİZMETLERİ

Toplantı merkezindeki sekretarya aracılığı ile müracaatlarınız cevaplandırılacaktır. Toplantı öncesinde lütfen **Unicon Mice** ile irtibat kurunuz.

SPONSORLARIMIZ



PROSTAT KANSERİNE MULTİDİSİPLİNER YAKLAŞIM: TANIDAN TEDAVİYE GÜNCEL UYGULAMALAR

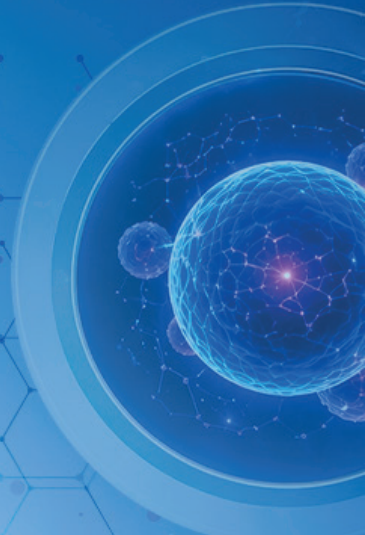

09 Mayıs 2026

Ege Üniversitesi Muhittin Erel Amfisi, Bornova-İzmir

09 Mayıs 2026

- 09.00-09.30** Açılış Konuşmaları
Elif ÖZDEMİR
Murat ARGON
- 09.30-09.50** Histopatolojik Bulgular ve Prognostik Parametrelerle Prostat Kanseri
Banu SARSIK
- 09.50-10.10** Prognostik Faktörler Işığında Lokal İleri Hastalık Yönetimi: Ürolojik Perspektif
Fuat KIZILAY
- 10.10-10.30** Prostat Kanserinde Multiparametrik MR: Tanı, Evreleme ve Risk Belirleme
Mustafa HARMAN

10.50-11.50 KAHVE ARASI

- 10.50-11.10** Aktif Süveyans İçin Hasta Seçiminde Ga-68 PSMA PET Görüntüleme
Levent KABASAKAL
- 11.10-11.30** Evreleme ve Biyokimyasal Nüks Hastalıkta Ga-68 PSMA PET'in Katkısı
Fatih TAMER
- 11.30-11.50** Prostat Kanserinde FDG PET Görüntülemenin Katkısı
Özlem ÖZMEN

11.50- 13.00 ÖĞLE YEMEĞİ

- 13.00-13.20** Prostat Kanserinde Lu-177 PSMA Tedavisi: Olgu Örnekleri ile Güncel Klinik Yaklaşım
Elif ÖZDEMİR
- 13.20-13.40** Metastatik Prostat Kanserinde Güncel Sistemik Tedavi Stratejileri
Hüseyin Salih SEMİZ

13.40-14.00 KAHVE ARASI

- 14.00-14.20** Radyasyon Onkolojisi Perspektifi: Tedavi Planlamada Moleküler Görüntülemenin Yeri
Fatma SERT
- 14.20-14.40** Prostat Kanserinde Diğer Radyonüklid Tedavi seçenekleri ve Gelecek Perspektifi
Zehra ÖZCAN
- 14.40-15.30** Konsey – 2 Olgu Tartışması

BİLİMSEL SEKRETERYA



Türkiye Nükleer Tıp Derneği

Adres: Cinnah Caddesi Pilot Sokak

No: 10/12 - 06690, Çankaya / ANKARA

Telefon: 0 (312) 441 00 45

Gsm: 0 (535) 047 20 73

Faks: 0 (0312) 441 00 45

E-posta: dernekmerkezi@tsnm.org

Web: www.tsnm.org

ORGANİZASYON SEKRETERYASI



Unicon Mice Kongre Turizm Organizasyon

İstanbul: Gayrettepe Mah. Vefabayırı Sok. İş

Bankalılar Sitesi C Blok No: 3/B1 - Beşiktaş

Ankara: Reneza İş Merkezi İlkbahar Mah. Doğukent

Cad. No: 739/40 - Çankaya

Telefon: 0 (212) 969 33 05

0 (312) 577 52 19

E-posta: nukleer@uniconmice.com

Web: www.uniconmice.com